

Unsere Highlights auf einen Blick.

Hier ist **mehr**
für Sie drin!



Nachhaltig gesund.

Mobil
KRANKENKASSE

Außergewöhnlich mobil: die Mobil Krankenkasse

Als eine der größten und leistungsstärksten Krankenkassen Deutschlands bieten wir unseren Versicherten dauerhaft alle Sicherheiten einer bewährten Krankenversicherung und zusätzlich zahlreiche Vorteile. Mehr Service, mehr Leistung, mehr Wert für unsere Versicherten – das ist unser Anspruch an uns. Für Sie.

Mehr Service

Schnelligkeit und Flexibilität zeichnen unseren Service aus. Profitieren Sie von unserer Direkt-Service-Garantie.

Mehr Leistung

Wir unterstützen Sie auf Ihrem Weg, um nachhaltig gesund zu sein. Zahlreiche kostenlose Zusatzleistungen wie erweiterte Früherkennungs- und Vorsorgeangebote, alternative Heilmethoden oder Gesundheitskurse rund um Ernährung, Bewegung oder Stressreduktion sichern Ihnen eine optimale, verlässliche Gesundheitsbetreuung und -vorsorge.

Mehr Wert

Ein Beitragssatz von 18,49% für jede Menge finanzielle Vorteile wie das Bonusprogramm *fitforcash*, der Wahltarif *cashback* und Mein Extra Gesundheitsgeld – *200PLUS*, die bares Geld wert sind.

Mit gesunden Grüßen

Ihre Mobil Krankenkasse

Mario Heise Vorstand
Wolfram Otto-von Barby Stellvertretender Vorstand

Jetzt anmelden!

Sie möchten sofort über neue Highlights und Serviceangebote der Mobil Krankenkasse informiert werden?

Dann melden Sie sich hier an:

mobil-krankenkasse.de/newsletter



*Zur besseren Lesbarkeit verwenden wir bei Personenbezeichnungen die männliche Form. Sämtliche Personenbezeichnungen gelten gleichermaßen für alle Geschlechter.

Immer für Sie da: mit unserer Direkt-Service-Garantie

Wir sind für unsere Kunden da – kompetent, zuverlässig und garantiert stets erreichbar. Schlanke Strukturen und flache Hierarchien machen uns schnell und effizient.

Schnelle Bearbeitungszeiten

Maximal zwei Tage, per E-Mail oder per Fax innerhalb von 48 Stunden

Online-Services

- Klinik-Finder
- Apotheken-Finder
- Online-Laufcoach
- Online-Gesundheitskurse

Kostenloser Erinnerungsservice

Erinnerung an Vorsorgeuntersuchungen für Erwachsene und Kinder (U-Untersuchungen)

Med-Dienste

Dieses kostenlose Service-Angebot bietet Ihnen Informationen rund um medizinische Fragen, Beratung bei anstehenden Operationen, Informationen zu Ärzten, Kliniken u.v.m. Weitere Informationen: mobil-krankenkasse.de/med-dienste

Auslands-Hotline

Aus dem Ausland erreichen Sie uns unter unserer Auslands-Hotline: **0049 40 3002-802** (Gebühren abhängig vom Reiseland)

Vor Ort Service

Gern beraten wir Sie persönlich. In Celle, Hamburg, München und Neu-Isenburg beantworten wir Ihre Fragen schnell und kompetent.



Kennen Sie schon unseren Terminservice? Schnell und einfach sichern Sie sich Ihren Wunschtermin: telefonisch unter **0800 255 0800** oder online auf mobil-krankenkasse.de/termin.

Ihre Vorteile:

- Beratung zur Wunschzeit
- keine Wartezeit
- Wir bereiten uns individuell auf Ihr Anliegen vor.



Oder rufen Sie uns unter der kostenlosen Service-Hotline an:

0800 255 0800

Gut für Ihre Gesundheit und Ihr Portemonnaie

Wir wollen mehr für unsere Versicherten. Neben mehr Service und mehr Leistung bedeutet das auch: mehr finanzielle Vorteile. So profitieren Sie von zahlreichen attraktiven Zusatzleistungen ohne Zusatzkosten. Gleichzeitig sparen Sie bares Geld mit unserem Bonusprogramm fitforcash.

Auf die Plätze, fitforcash – so einfach geht's

Mehr Gesundheit, mehr Geld: Mit dem Bonusprogramm der Mobil Krankenkasse fördern wir Ihren nachhaltig gesunden Lebensstil. Bereits ab der ersten Leistung erhalten Sie einen attraktiven Starter-Bonus in Höhe von 100,00€. Ob Vorsorge, Gesundheitskurse, Impfungen oder Sport: Mit fitforcash sind für Sie insgesamt bis zu 300,00€ drin!



Über das Aktiv-Konto erhalten Sie einen Zuschuss – z. B. für:

- Mitgliedschaft im Sportverein oder Fitnessstudio
- Fitnesstracker (z. B. Apple Watch oder Fitbit)
- Brillengläser und Kontaktlinsen
- private Kranken- und Pflegezusatzversicherungsverträge
- Wunschwollnarkose
- Sport- und Fitnessausrüstung
- Sehtest
- Mundnasenschutz
- Erste-Hilfe-Kurs



<div style="background-color: #4CAF50; color: white; border-radius: 50%; width: 40px; height: 40px; display: flex; align-items: center; justify-content: center; margin: 0 auto;">100 €</div>	<p>Basis-Bonus bis zu 100€ Mit vier Bonusfeldern (Vorsorge, Sport, Impfung, Kurs) zu je 25€.</p>	<div style="display: flex; justify-content: space-around;"> <div style="text-align: center;"> Vorsorge-Bonus 25€ </div> <div style="text-align: center;"> Sport-Bonus 25€ </div> </div>	
	<div style="font-size: 2em; font-weight: bold;">+</div>	<div style="display: flex; justify-content: space-around;"> <div style="text-align: center;"> Impf-Bonus 25€ </div> <div style="text-align: center;"> Kurs-Bonus 25€ </div> </div>	
<div style="background-color: #4CAF50; color: white; border-radius: 50%; width: 40px; height: 40px; display: flex; align-items: center; justify-content: center; margin: 0 auto;">200 €</div>	<p>Verdoppeln Sie Ihren Bonusanspruch auf bis zu 200€ Haben Sie zusätzliche Ausgaben für Ihre Fitness und Gesundheit? Zum Beispiel für Fitnessstudio, Sportausrüstung, Brillengläser oder Zusatzversicherungen? Dann reichen Sie die Rechnungen dafür mit ein. Sie bekommen diese Kosten erstattet – bis zum doppelten Betrag Ihres erreichten Basis-Bonus. Ihr Bonusanspruch steigt dadurch auf bis zu 200€.</p>		
	<div style="font-size: 2em; font-weight: bold;">+</div>		
<div style="background-color: #4CAF50; color: white; border-radius: 50%; width: 40px; height: 40px; display: flex; align-items: center; justify-content: center; margin: 0 auto;">100 €</div>	<p>AUCH IM JAHR 2026: Starter-Bonus 100€ für die erstmalige Teilnahme am Bonusprogramm fitforcash.</p>	<div style="font-size: 2em; font-weight: bold;">=</div>	<div style="background-color: #004a99; color: white; border-radius: 50%; width: 40px; height: 40px; display: flex; align-items: center; justify-content: center; margin: 0 auto;">300 € Gesamtbonus</div>



BONUSPROGRAMM FITFORCASH

Der Basis-Bonus für Erwachsene – so einfach geht's

Wenn Ihre Kunden nachweisen, dass sie in den **vier Bonusfeldern** (Sport, Impfung, Gesundheitskurs, Vorsorge) aktiv waren, erhalten sie für jedes Feld 25,00€ – insgesamt **bis zu 100,00€**. Bereits ein erfülltes Feld reicht, um einen Bonus zu erhalten.

Der Basis-Bonus für Kinder – kinderleicht belohnen

Auch die Kleinen können ganz einfach den **vollen Bonus** erhalten. Erfüllen sie die Voraussetzungen für die **vier Bonusfelder, sind bis zu 100,00€ drin**. Familien profitieren also besonders. Bereits ein erfülltes Feld reicht, um einen Bonus zu erhalten.

 25,00 € Sport-Bonus	+	 25,00 € Impf-Bonus
zum Beispiel für Fitnessstudio, Sportverein oder Sportveranstaltung		für eine erhaltene Impfung im aktuellen Jahr
+		+
 25,00 € Kurs-Bonus	+	 25,00 € Vorsorge-Bonus
für einen Gesundheitskurs vor Ort, online oder im Rahmen einer Gesundheitsreise		für die altersabhängige Vollständigkeit der Vorsorge (Zahnvorsorge, Krebsfrüherkennung, Check-up, Hautkrebsvorsorge)

 25,00 € Sport-Bonus	+	 25,00 € Impf-Bonus
zum Beispiel für Babyschwimmen, Bundesjugendspiele oder Sportverein		für eine erhaltene Impfung im aktuellen Jahr
+		+
 25,00 € Zahnvorsorge-Bonus	+	 25,00 € Vorsorge-Bonus
für eine jährliche Prophylaxe		für die letzte altersbezogene durchgeführte U-Untersuchung

Jetzt online Bonusformular anfordern!
<https://mobil-krankenkasse.de/vorteile/bonusprogramm-fitforcash/bonusformular-anfordern.html>

Bis zu 600 € zurück: mit dem Wahltarif *cashback*

Bleiben Sie zwölf Monate gesund, belohnen wir Sie mit unserem Wahltarif *cashback*. Sie dürfen sich über eine Rückzahlung in Höhe eines Monatsbeitrags von bis zu 600,00 € freuen. Was heißt das? Wenn Sie neben den üblichen Vorsorge- und Präventionsangeboten keine Leistungen bei Ihrem Arzt in Anspruch genommen haben, dann profitieren Sie vom Wahltarif *cashback*.

Teilnahme ohne Risiko

Und wenn Sie doch krank werden und zum Arzt gehen? Dann haben Sie natürlich den vollen Versicherungsschutz und erhalten die medizinische Versorgung, die Sie benötigen. Lediglich Ihr Anspruch auf eine Rückzahlung entfällt in diesem Fall.

Beginn und Laufzeit

Die Teilnahme am Wahltarif *cashback* ist zu jedem Ersten eines Quartals kostenlos möglich. Der Tarif endet nach der Mindestbindungsfrist von einem Jahr automatisch und kann für das Folgejahr neu beantragt werden.

Höhe der Erstattung

Sie erhalten ein Zwölftel Ihres Jahresbeitrags (Arbeitnehmer- und Arbeitgeberanteil), maximal 600,00 €, zurück. Wir berücksichtigen die Beiträge, die ab Beginn des Tarifs gezahlt wurden.



Unser Tipp

Mehr Informationen zum Wahltarif *cashback* finden Sie unter:
mobil-krankenkasse.de/cashback



Der Tarif mit flexiblem Bewertungszeitraum: keine Selbstbeteiligung, ohne Kosten, kein Risiko, bei vollen gesetzlichen Vorsorgeleistungen.

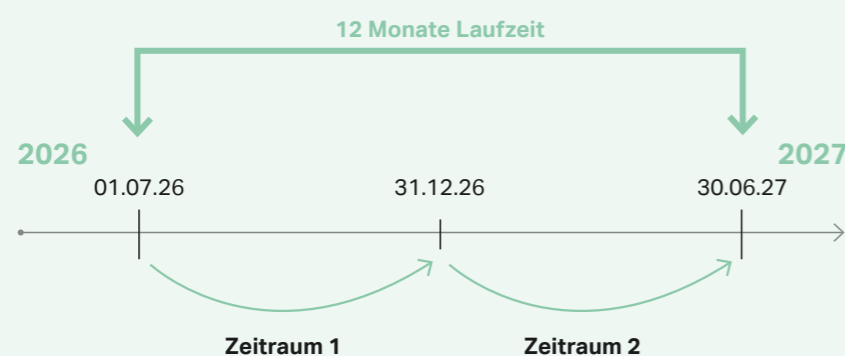

Beispielrechnung

3.000,00 € brutto pro Monat
× 18,49 % Krankenkassenbeitrag = **554,70 €**.
Erstattung Zeitraum 1 = 277,35 €.
Erstattung Zeitraum 2 = 277,35 €.

Bei einem monatlichen Bruttoeinkommen von 3.000,00 € beträgt die mögliche **Gesamterstattung pro Jahr 554,70 €**.

Durch zwei Bewertungszeiträume verdoppelt sich die Chance, eine Beitragsrückerstattung zu erhalten. Lediglich die Auszahlungssumme würde sich in diesem Fall halbieren, in der möglichen Maximalsumme jedoch gleich bleiben.

*Es ist jeweils nur die Teilnahme an einem der beiden Wahltarife möglich.

Sichern Sie sich 600 € mit dem Wahltarif Selbstbehalt Zahnersatz.

Gesunde Zähne zahlen sich aus: Mit dem Wahltarif Selbstbehalt Zahnersatz profitieren Sie finanziell von Ihrer Zahngesundheit. Der Tarif richtet sich vor allem an junge, zahngesunde Versicherte und belohnt eigenverantwortliches Handeln mit einer jährlichen Prämie von 200,00 €.

So funktioniert der Wahltarif

Die Teilnahme läuft über drei Jahre. Pro Jahr erhalten Sie 200,00 € Prämie, insgesamt also bis zu 600,00 €. Die erste Auszahlung erfolgt direkt zu Beginn der Teilnahme. Der Einstieg ist monatlich zum 01. des Folgemonats möglich.

Was passiert, wenn Zahnersatz nötig wird?

Wird während der Laufzeit Zahnersatz erforderlich, tragen Sie einen Eigenanteil von maximal 900,00 € pro Kalenderjahr. Der Selbstbehalt gilt ausschließlich für Zahnersatz wie Kronen, Brücken, Implantate oder Prothesen. Alle anderen zahnärztlichen Leistungen sind weiterhin wie gewohnt abgesichert. Die jährliche Auszahlung der Prämie von 200,00 € bleibt jedoch weiterhin bestehen.

Für wen eignet sich der Tarif?

Der Wahltarif ist besonders attraktiv für 20- bis 34-Jährige, da Zahnersatz in diesem Alter statistisch selten anfällt. Ideal für alle, die Wert auf Zahngesundheit legen und ihre Beiträge clever nutzen möchten.

Das Wichtigste auf einen Blick:

So bekommen Sie über drei Jahre bis zu 600,00 € Prämie und sehen, was passiert, falls Zahnersatz nötig wird:



Jetzt informieren

Mehr Informationen und das Antragsformular finden Sie unter:
mobil-krankenkasse.de/wahltarif-zahnersatz



Beispielhafter Ablauf:



Gut zu wissen: Sie können sich entweder für den Wahltarif *cashback* oder für den Wahltarif Selbstbehalt Zahnersatz entscheiden. Eine gleichzeitige Teilnahme an beiden Wahltarifen ist nicht möglich.

Gesundheitskurse

Wir unterstützen Sie dabei gesund zu leben und erstatten Ihnen für zertifizierte Gesundheitskurse 100% der Teilnahmegebühr. Sie erhalten bis zu 1.200,00€ für maximal zwei Kurse je Kalenderjahr. Auf diese Höchstgrenze sind auch die Gesundheitsreisen anzurechnen. Voraussetzung für die Kostenerstattung ist, dass Sie an mindestens 80% der Kurstermine teilnehmen und uns eine Teilnahmebescheinigung sowie eine Quittung über die entrichtete Kursgebühr vorlegen.

Wir haben Ihnen verschiedene Anbieter unter mobil-krankenkasse.de/gesundheitskurse zusammengestellt. Gefördert werden Kurse in folgenden Bereichen:

- Bewegung
- Stressmanagement
- Ernährung
- Suchtmittelkonsum



Bis zu
1200€
jährlich!



Reisen für Ihre Gesundheit: mit uns und AKON Aktivkonzept

Unsere vielfältigen Gesundheitsreisen sind genau das Richtige für alle Versicherten, die z.B. aufgrund ihrer beruflichen oder familiären Situation nicht regelmäßig an mehrwöchigen wohnortnahen Gesundheitskursen teilnehmen können.

Die Gesundheitsreisen im Rahmen unseres fitforwell-Programms bezuschussen wir mit bis zu 280,00€ pro Jahr, auch für familienversicherte Angehörige ab dem 14. Lebensjahr.



Unser Tipp

Eine große Auswahl weiterer exklusiver Sternehotels finden Sie hier: mobil-krankenkasse.de/gesundheitsreisen



Beispiel!
Kosten für ein 4-Tage-Programm:

319 € Gesamtkosten
(inklusive Unterkunft, Verpflegung und Teilnahme an Gesundheitskursen)
- 280 € unser Zuschuss

Ihr Eigenanteil:
39 €

Mona Lisa Medical Wellness & Spa
Polnische Ostsee / Kolberg



4 Tage incl.
3 Übernachtungen,
Halbpension und
Kursprogramm
ab 39 €



Johannesbad Hotel Füssinger Hof
Bad Füssing

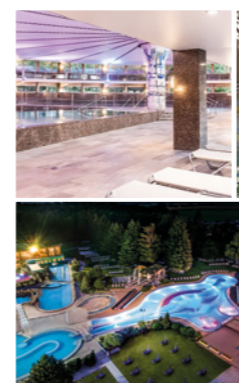

7 Tage incl.
6 Übernachtungen,
Frühstück und
Kursprogramm
ab 239 €



Strandhotel Dagebüll
Dagebüll

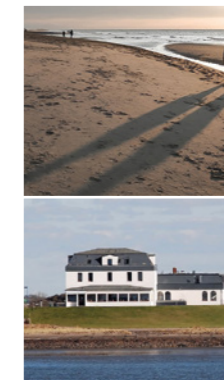

4 Tage incl.
3 Übernachtungen,
Frühstück und
Kursprogramm
ab 49 €



Extra-Geld für Extra-Leistungen!

Profitieren Sie über die normale Versorgungsleistung hinaus:
Mit Mein Extra Gesundheitsgeld – 200PLUS erstatten wir Ihnen bis zu 200,00€ pro Kalenderjahr.

So viel kann es extra geben:

- bis zu **120,00€** pro Kalenderjahr für zwei **professionelle Zahnreinigungen** zu je 60,00€
- bis zu **180,00€** pro Kalenderjahr für maximal drei **Osteopathie-Behandlungen** zu je 60,00€
- bis zu **150,00€** pro Kalenderjahr für die Anbringung eines **Retainers** (Metalldraht zur Stabilisierung der Zähne nach einer Zahnkorrektur)



Mehr Informationen
gibt's hier:
[mobil-krankenkasse.de/
200plus](https://mobil-krankenkasse.de/200plus)



Online-Sprechstunde für alle und kostenlos: **24/7** für Sie da

Wer kennt es nicht: Mitten in der Nacht bricht Fieber beim Nachwuchs aus. Plötzlich machen Bauchschmerzen den Urlaub zu einem echten Abenteuer. Oder Rückenschmerzen setzen Sie außer Gefecht – und der nächste freie Termin ist in fünf Wochen. Das hat nun ein Ende: mit unserer exklusiven Leistung – der Online-Sprechstunde.

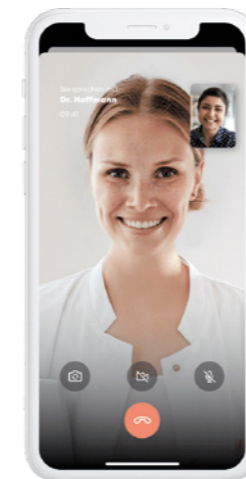

Rund um die Uhr Sprechstunde

Das Highlight in unserem Leistungskatalog erleichtert unseren Versicherten das Prozedere im Krankheitsfall – schnell und unkompliziert. Denn die Online-Sprechstunde ermöglicht eine ärztliche Beratung per Videocall.

Nur bei der Mobil Krankenkasse: für alle Versicherten. Und obendrein vollkommen kostenlos.

Jeder – ohne Ausnahme

Die Online-Sprechstunde steht ausnahmslos allen Versicherten der Mobil Krankenkasse und ihren familienversicherten Angehörigen zur Verfügung.

Gratis für Sie

Als Versicherter der Mobil Krankenkasse profitieren Sie in vollem Umfang von diesem Angebot. Und das absolut kostenlos – ohne Zuzahlung, ohne Wahltarif.

24/7 im Einsatz

Die Haus- und Fachärzte stehen Ihnen rund um die Uhr an 365 Tagen im Jahr zur Seite – in wenigen Minuten oder mit Wunschtermin.

Wo, spielt keine Rolle

Sprechen Sie per Video bequem von überall aus mit Ärzten – ob von zu Hause oder unterwegs.

In der ganzen Welt erreichbar

Deutschsprachige Ärzte sind online jederzeit an Ihrer Seite.

teleclinic

So funktioniert's:

- 1 **Wunschtermin wählen:** Beantworten Sie einige Fragen und buchen Sie direkt Ihren Wunschtermin.
- 2 **Online-Arztgespräch:** Ein erfahrener Arzt berät Sie ausführlich per Videogespräch.
- 3 **Automatische Abrechnung:** Die Abrechnung erfolgt automatisiert und direkt mit uns. Ihnen entstehen keine weiteren Kosten.

Anmeldung über die Website:

mobil-krankenkasse.de/online-sprechstunde

Über diese QR-Codes gelangen Sie direkt zur App der TeleClinic:



 **Unser Tipp**
Alle finanziellen Vorteile im Überblick finden Sie unter:
mobil-krankenkasse.de/vorteile



Für alle, die sich für einen gesunden Lebensstil belohnen wollen: das Bonusprogramm fitforcash.

Im Rahmen unseres Bonusprogramms fitforcash bezuschussen wir private Gesundheitskosten, wie Krankenzusatzversicherungen mit bis zu 300,00 € pro Kalenderjahr.

Euro



Für alle, die bei Leistungsfreiheit Ihr Geld zurück wollen: der Wahltarif cashback.*

- bis zu 600,00 € Rückerstattung jährlich
- Vorsorgeuntersuchungen können weiterhin in Anspruch genommen werden

oder

Für alle, die keinen Zahnersatz in Anspruch nehmen: Wahltarif Selbstbehalt Zahnersatz.**

- 200,00 € Rückerstattung jährlich

Euro



Für alle, die „gesund urlauben“ wollen: die fitforwell Gesundheitsreisen.

- umfangreiches Reiseangebot inklusive zahlreicher Gesundheitskurse
- 280,00 € Zuschuss jährlich

Euro



Für alle, die mehr Leistungen wollen: Mein Extra Gesundheitsgeld – 200PLUS.

- bis zu 200,00 € pro Jahr für bestimmte Kosten rund um Ihre Gesundheit
- gilt für alle Mitglieder und ihre familienversicherten Angehörigen

Euro

Ihr Vorteil: Euro

Vermittler-Antrag Beitrittserklärung

Bitte in Druckbuchstaben ausfüllen.

E-Mail: vertriebs-center@mobil-krankenkasse.de
Fax: 0800 255 3002 9840



Ich möchte Mitglied bei der Mobil Krankenkasse werden ab:

Tag Monat Jahr

Arbeitgeberwechsel Wechsel nach Ablauf der Bindungsfrist
 Erhöhung des Zusatzbeitrags

Meine persönlichen Angaben

Herr Frau divers

Vorname

Name

Geburtsdatum Tag Monat Jahr

Straße, Hausnummer

PLZ, Ort

Telefon tagsüber

E-Mail

Steueridentifikationsnummer
(falls bekannt)

Versicherten-Nr. Rentenversicherungsnummer

Geburtsname

Geburtsort

Geburtsland

Staatsangehörigkeit

Bisherige Versicherung

Ich war zuletzt bei folgender Krankenkasse versichert:
(auch im Ausland)

Name und Ort der Krankenkasse:

Ausland (Land)

Kennung Träger oder IK-Nummer
(Nr.7 auf der Rückseite Ihrer aktuellen elektronischen Gesundheitskarte oder IK-Nr. Ausland)

Zeitraum Tag Monat Jahr bis Tag Monat Jahr

familienversichert pflichtversichert
 freiwillig versichert privat versichert Ausland

Datenschutzhinweis:
Die Mobil Betriebskrankenkasse (Kassensitz: Friedenheimer Brücke 29 in 80639 München, Telefon: 0800 255 3000, E-Mail: info@mobil-krankenkasse.de) als Datenverarbeiter benötigt die geforderten Angaben für die Prüfung und Feststellung des Versicherungsverhältnisses bzw. der Mitgliedschaft im Rahmen von § 5 Sozialgesetzbuch (SGB) V, § 9 SGB V, § 186 ff. SGB V, § 240 SGB V, § 20 SGB XI und § 57 SGB XI. Ihre Angaben werden ggf. an das Finanzamt, Ihren Arbeitgeber sowie Ihre Zahlstelle weitergeleitet. Weitere Informationen erhalten Sie unter mobil-krankenkasse.de/datenschutz.

Einwilligungserklärung:
 Ich willige ein, dass die Mobil Betriebskrankenkasse im Rahmen der gesetzlichen Mitteilungspflichten für Krankenkassen meine Steueridentifikationsnummer (Steuer-ID-Nr.), soweit ich diese nicht angegeben habe, bei der Zentralen Zulagenstellen für Altersvermögen (ZfA) erfragen und die Höhe der im jeweiligen Beitragsjahr geleisteten und erstatteten Beiträge, Zusatzbeiträge und Prämien an die Finanzverwaltung übermitteln darf (§ 10 Abs. 2a Satz 4 EStG). Die Einwilligung gilt auch für die folgenden Beitragsjahre, es sei denn, die Einwilligung wird schriftlich bei der Mobil Betriebskrankenkasse widerrufen. Der Widerruf muss vor Beginn des Beitragsjahres, für das die Einwilligung erstmals nicht mehr gelten soll, der Mobil Betriebskrankenkasse vorliegen. Für Mitglieder, deren Beiträge durch eine andere Stelle (z.B. Arbeitgeber oder Rentenversicherungsträger) gemeldet werden, sind wir verpflichtet Erstattungen in jedem Fall zu melden. Hier besteht keine Möglichkeit des Widerspruchs.

INFORMIEREN SIE MICH ÜBER MEHRWERT- UND SERVICEANGEBOTE
Ich möchte über Mehrwert- und Serviceangebote der Mobil Krankenkasse informiert und beraten werden. Dazu gehört, dass ich zu Kundenbefragungen kontaktiert werden darf. Meine Teilnahme an diesen Befragungen ist freiwillig. Kontaktieren Sie mich bitte: per E-Mail per Telefon
Widerruf: Ich kann diese Einwilligung jederzeit formlos mit Wirkung für die Zukunft widerrufen, indem ich ganz einfach eine E-Mail an widerruf@mobil-krankenkasse.de sende.

Art der Mitgliedschaft

pflichtversicherter Arbeitnehmer
 freiwillig versicherter Arbeitnehmer
Hinweis: Einkommen über 77.400,00 € ab dem 01.01.2026
 Selbstständig Student Rentner/in Sonstige
 Leistungsbezieher ALG I Leistungsbezieher Bürgergeld

Bitte reichen Sie uns eine Kopie Ihrer Unterlagen ein: letzter Einkommenssteuerbescheid (Selbstständiger), Immatrikulationsbescheinigung (Student), Rentenbescheid (Rentner), ALG-Bescheid (Arbeitssuchender)

Mein Arbeitgeber

Beschäftigt seit/ab

Betriebsnummer (falls bekannt)

Name

Straße, Nr.

Postleitzahl, Ort

Telefonnummer

Ich bin beihilfeberechtigt.

Zusätzlich beziehe ich

Rente/Betriebsrente Arbeitslosengeld I
 Bürgergeld

Einkommen aus selbstständiger Tätigkeit
 Sonstiges

in Höhe von Euro monatlich.

Meine Familie

Ich möchte meine Familie beitragsfrei mitversichern
Sie erhalten in den nächsten Tagen einen Antrag auf Familienversicherung.

Ehepartner Kind Anzahl der Kinder

Meine Mehrwerte

Ich möchte am Bonusprogramm fitforcash teilnehmen.
 Ich wünsche die Teilnahme an dem Wahltarif cashback.
oder
 Ich wünsche die Teilnahme am Wahltarif Selbstbehalt Zahnersatz.

Für die sofortige Auszahlung Ihrer Prämie benötigen wir Ihre IBAN
Bitte beachten Sie, dass eine gleichzeitige Teilnahme am Wahltarif cashback und am Wahltarif Selbstbehalt Zahnersatz nicht möglich ist.

Vermittler

Vermittler-Nummer

Bestätigung meiner Angaben

Datum Tag Monat Jahr

Unterschrift (ggf. des Erziehungsberechtigten)

*Ihre über Sie familienversicherten Angehörigen erwerben keinen eigenen Anspruch auf eine Rückzahlung.
**Es ist jeweils nur die Teilnahme an einem der beiden Wahltarife möglich.

Gleich ausfüllen und absenden!

1. Meine persönlichen Angaben

Name, Vorname:	Versicherten-Nr.:
<input type="text"/>	<input type="text"/>
Straße/Hausnummer:	Geburtsdatum:
<input type="text"/>	<input type="text"/>
PLZ:	Ort:
<input type="text"/>	<input type="text"/>

1. Meine Vollmacht

Angaben zur bevollmächtigten Person

Herr Frau Divers

Name, Vorname:

Straße/Hausnummer:

PLZ: Ort:

Angaben zur Art der Vollmacht

Die bevollmächtigte Person darf in folgenden Bereichen **Auskünfte** über mich erhalten:

<input type="radio"/> Angelegenheiten der Krankenversicherung	<input type="radio"/> Angelegenheiten der Krankenversicherung
<input type="radio"/> Angelegenheiten der Pflegeversicherung	<input type="radio"/> Angelegenheiten der Pflegeversicherung
<input type="radio"/> Nur in Bezug auf folgenden Sachverhalt:	<input type="radio"/> Nur in Bezug auf folgenden Sachverhalt:
<input type="text"/>	<input type="text"/>

Zu Ihrer Information: §13 Sozialgesetzbuch (SGB) X ermöglicht es, dass sich jede/r Versicherte gegenüber der Kranken- oder Pflegekasse durch eine bevollmächtigte Person vertreten lassen kann. Be- vollmächtigt werden kann jede geschäftsfähige natürliche Person, solange sie nicht geschäftsmäßig fremde Rechtsangelegenheiten besorgt, ohne Rechtsanwalt zu sein. Liegt uns eine Vollmacht vor, müs- sen wir uns an die bevollmächtigte Person wenden. Wir können uns an den Vollmachtgeber wenden, so- weit dieser zur Mitwirkung verpflichtet ist, müssen dann aber die bevollmächtigte Person verständigen.

Die Vollmacht erstreckt sich auch auf den **Empfang von Schriftstücken und Bescheiden**. Sie ist wirk- sam, bis sie schriftlich widerrufen wird. Dieses gilt **grundsätzlich** auch **über den Tod hinaus**. Wenn Sie das nicht wünschen, dann können Sie dieses hier ausschließen:
 Die Vollmacht gilt nur zu Lebzeiten.

Ort, Datum

Unterschrift des Vollmachtgebers

Senden Sie bitte diese Seiten ausgefüllt zurück

Per Post:
Mobil Krankenkasse 20091 Hamburg

Per E-Mail:
Unterlagen scannen und senden an
info@service.mobil-krankenkasse.de

Per App MOBIL ME:
Unterlagen fotografieren und hochladen

Ablauf des Krankenkassenwechsels

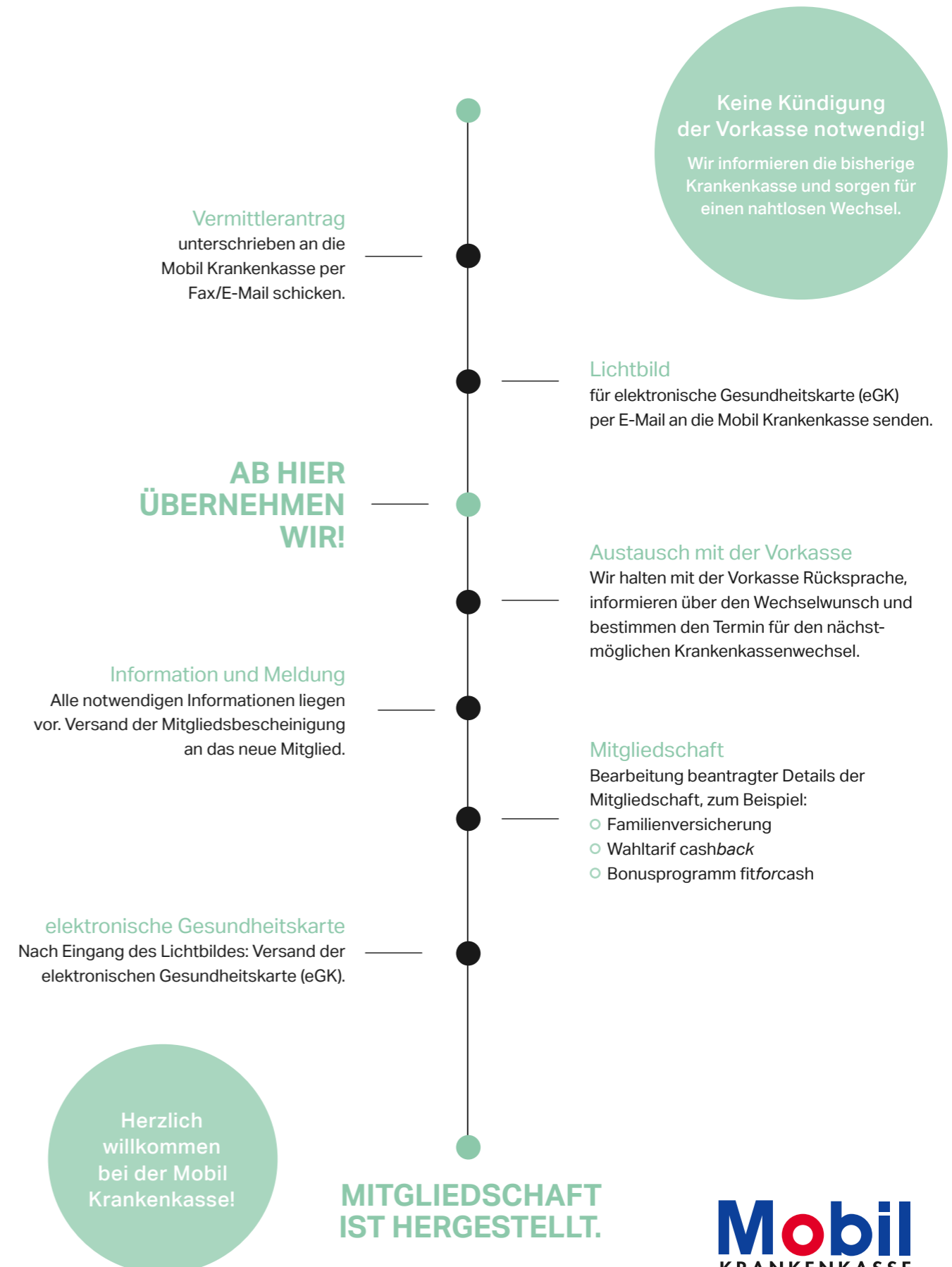

MITGLIEDSCHAFT IST HERGESTELLT.

Gern beraten wir Sie auch persönlich.

Sie entscheiden, wann und wo: vor Ort in einem unserer Service-Points oder telefonisch. Buchen Sie Ihren Termin ganz einfach online.



Jetzt Termin vereinbaren:

mobil-krankenkasse.de/termin



Oder rufen Sie uns unter der
kostenlosen Service-Hotline an:

0800 255 0800
